

EDIFICA

Tendencia inmobiliaria

Jardines
de la Bahía

C 11 829 I U 11 426 11 5N III WBCT



EDIFICA

The Royal
Ontario Museum

Hotel
Grand

Lisboa



ESPECIAL

De Junio

Grand Hotel Lisboa

5



TRENDING

Jardines de la Bahía

9



TRAVELLING

The Royal Ontario
Museum

31



15

El Museo del Mañana

21

Fundación Louis Vuitton

25

Estilo Farmhouse

35

El Carnaval de Veracruz

39

Estilo Provenzal



**¡Síguenos en nuestras
redes sociales!**



revista_edifica



revista_edifica

JEFE EDITORIAL

JUAN VILLEGAS R.

DIRECTOREEDITORIAL. ILUSUSTRE@GMAIL.COM

*DIRECTOR DE
PUBLICIDAD*

ALAN DE LA CRUZ V.

PUBLICIDAD.ILUSTRE@GMAIL.COM

*DIRECTOR EN
JEFE*

HUGO ROCHA

EDITORJEFE.ILUSTRE@GMAIL.COM

*JEFE DE
REDACCIÓN*

MARIANA MOLLER

DISEÑO.ILUSTRE@GMAIL.COM

*JEFE DE DISEÑO
EDITORIAL*

EMILIO AGUILAR

DISEÑO.ILUSTRE@GMAIL.COM

NOTA EDITORIAL

EDIFICA JUNIO 2024

En esta edición de EDIFICA, nos embarcamos en un viaje fascinante que abarca desde la opulencia arquitectónica hasta la riqueza cultural y la cálida intimidad del hogar. Un recorrido por el Gran Hotel Lisboa de China, un imponente icono de lujo y diseño contemporáneo en el corazón de Macao. Con su distintiva forma de flor de loto y sus interiores deslumbrantes.

Nos trasladamos a las vibrantes calles de Veracruz, México, donde exploramos el Carnaval de Veracruz. Conocido como "el más alegre del mundo", este carnaval es una explosión de color, música y danza que celebra la diversidad cultural y la alegría de vivir. A través de desfiles y festividades, descubrimos cómo la arquitectura y el urbanismo de la ciudad se entrelazan con las tradiciones y las festividades, creando un entorno único y festivo.

Finalmente, nos adentramos en el estilo de interiorismo Farmhouse, un enfoque de diseño que evoca la calidez y la simplicidad del campo. Caracterizado por el uso de materiales naturales, colores suaves y elementos rústicos, ofrece un refugio acogedor y reconfortante.

Acompáñenos en este viaje lleno de emociones nuevas, tendencias contemporáneas y viejas, pero sobre todo hallazgos únicos sobre la arquitectura y sus vertientes.

- Equipo editorial de Edifica

GRAND HOTEL LISBOA

fusionando estilos contemporáneos y tradicionales chinos.



El Grand Hotel Lisboa, inaugurado en 2008, es una obra maestra del arquitecto y ingeniero Dennis Lau, originario de Hong Kong. Lau es conocido por su habilidad para combinar la estética contemporánea con la rica tradición cultural china, y este hotel es un testimonio perfecto de su enfoque innovador. Su diseño, inspirado en la flor de loto, no solo captura la belleza y delicadeza de esta planta, sino que también simboliza pureza y prosperidad, valores profundamente arraigados en la cultura china.

El edificio, con su imponente estructura y detalles ornamentales, se destaca en el paisaje urbano de Macao, convirtiéndose en un símbolo de la ciudad. La flor de loto, una forma que emana gracia y elegancia, se eleva hacia el cielo, reflejando tanto el avance tecnológico como el respeto por las tradiciones ancestrales. Esta síntesis de modernidad y herencia cultural ha hecho del Grand Hotel Lisboa un referente arquitectónico y un atractivo turístico mundial.

Impacto Urbano y Revitalización de Macao

El Grand Hotel Lisboa no solo es notable por su arquitectura, sino también por su significativo impacto en el urbanismo de Macao. Desde su apertura, el hotel ha jugado un papel crucial en la revitalización y desarrollo del área circundante. La presencia de este imponente edificio ha inspirado la construcción de otros proyectos arquitectónicos innovadores, contribuyendo a la transformación de Macao en un destino reconocido por su sofisticación y vanguardia urbanística.

Además de su contribución estética, el hotel ha dinamizado la economía local al atraer a turistas de todo el mundo. Esta afluencia de visitantes ha generado empleo y oportunidades comerciales para los residentes, fortaleciendo la infraestructura turística y promoviendo el desarrollo económico de la región. El Grand Hotel Lisboa ha demostrado ser un motor de crecimiento urbano y económico, consolidando a Macao como una metrópolis vibrante y en constante evolución.



Compromiso con la Sostenibilidad y la Comunidad

Más allá de su esplendor arquitectónico, el Grand Hotel Lisboa se distingue por su compromiso con la sostenibilidad y la responsabilidad social. El hotel ha implementado diversas iniciativas de conservación ambiental, buscando minimizar su huella ecológica y preservar los recursos naturales de la región. Estas acciones incluyen programas de eficiencia energética, gestión de residuos y conservación del agua, destacando su dedicación a un modelo de operación más sostenible.

Asimismo, el hotel participa activamente en programas comunitarios que benefician a los residentes locales, promoviendo la cultura y apoyando diversas causas sociales. Esta integración de valores éticos en su modelo de negocio no solo refuerza su posición como líder en la industria hotelera, sino que también fortalece su vínculo con la comunidad de Macao. El Grand Hotel Lisboa, por tanto, no es solo un ícono de lujo y elegancia, sino también un ejemplo de responsabilidad y compromiso social.

El Grand Hotel Lisboa es mucho más que un simple establecimiento hotelero. Su arquitectura, que fusiona modernidad y tradición, su impacto en el urbanismo y la economía de Macao, y su dedicación a la sostenibilidad y la comunidad, lo consolidan como un pilar fundamental en la identidad de la ciudad. Este magnífico edificio continúa siendo un símbolo de grandeza y distinción, dejando una huella perdurable en el corazón de Macao.





Las de la





Bahía

En el corazón de Singapur, una ciudad conocida por su impresionante fusión entre naturaleza y modernidad, se encuentra un destino que cautiva los sentidos y deleita el alma: los Jardines de la Bahía. Este oasis urbano, que surgió de la visión audaz y la ingeniería innovadora, se funda como un testimonio vivo de la capacidad humana para transformar paisajes urbanos en exuberantes maravillas naturales. Con una historia que se remonta a 2012, los Jardines de la Bahía han cautivado a millones de visitantes de todo el mundo con su arquitectura futurista, su impresionante colección botánica y su compromiso con la sostenibilidad.

UNA SINFONÍA DE ARQUITECTURA Y NATURALEZA

El diseño de los Jardines de la Bahía fue concebido por el equipo de arquitectos paisajistas de Grant Associates, en colaboración con Wilkinson Eyre Architects, con el objetivo de crear un espacio que fusionara la naturaleza con la arquitectura de manera armoniosa. La arquitectura futurista de los invernaderos y las estructuras flotantes complementa el entorno natural, creando una experiencia visualmente impresionante para los visitantes.

Los Jardines de la Bahía representan un hito importante para Singapur, simbolizando su compromiso con la sostenibilidad y la conservación del medio ambiente. Además de su función estética, el proyecto también tiene un propósito práctico, ya que alberga una gran variedad de plantas y árboles que contribuyen a la biodiversidad y al bienestar de la ciudad.



MARAVILLAS BOTÁNICAS Y CONSERVACION

Dentro de los Jardines de la Bahía, los visitantes pueden explorar una variedad de atracciones, incluidos los famosos invernaderos en forma de domo.

El Flower Dome, el invernadero más grande del mundo, cautiva a los visitantes con su impresionante colección de plantas y flores, cuidadosamente dispuestas en una serie de ambientes temáticos que van desde el árido desierto hasta los exuberantes jardines mediterráneos.

Por otro lado, Cloud Forest ofrece una experiencia única, transportando a los visitantes a un mundo de misterio y maravilla entre densas nubes y cascadas cristalinas.

Con su estructura imponente y su impresionante cascada interior, el Cloud Forest ofrece una visión fascinante de los ecosistemas montañosos y una oportunidad única para explorar la biodiversidad de los trópicos.

Estos invernaderos albergan una impresionante colección de plantas y flores de todo el mundo, así como exhibiciones interactivas que educan sobre la importancia de la conservación.

Además de los invernaderos, también cuentan con una serie de jardines temáticos, puentes colgantes y senderos para caminar, que ofrecen a los visitantes la oportunidad de explorar y descubrir la diversidad de la flora mundial.



Los Jardines de la Bahía son mucho más que un simple parque botánico; son un testimonio del poder de la visión y la innovación para transformar paisajes urbanos y crear espacios que enriquecen la vida de las personas y promueven la armonía entre la humanidad y la naturaleza. Cada año, millones de personas visitan los Jardines de la Bahía para disfrutar de su belleza serena y su ambiente relajado. Desde turistas hasta lugareños, personas de todas las edades y procedencias se congregan en este espacio verde para desconectar del estrés diario y conectarse con la naturaleza.

La combinación de diseño innovador, sostenibilidad y compromiso con la conservación hace de los Jardines de la Bahía un modelo a seguir para futuros proyectos urbanos en todo el mundo. Este espacio no solo embellece la ciudad de Singapur, sino que también inspira a otros a imaginar lo que es posible cuando la creatividad humana se une con el respeto por el medio ambiente.



INNOVACIÓN Y SOSTENIBILIDAD



ADMINISTRACIÓN DE PERSONAL EN SERVICIOS ESPECIALIZADOS (REPSE)

Incrementa la productividad de tu empresa enfocándote completamente en la esencia de tu negocio.



MUSEO MUSEO



El impacto del futuro en el presente

del mañana

MUSEO

del mañana

Desde su imponente presencia en la línea costera de Río de Janeiro, el Museo del Mañana se creó como un faro de innovación y conciencia ambiental. Inaugurado en 2015, este monumento arquitectónico representa un hito en la fusión entre ciencia, tecnología y sostenibilidad. Diseñado por el renombrado arquitecto español Santiago Calatrava, el museo es un símbolo de la visión futurista de la ciudad.

La construcción del Museo del Mañana involucró a un equipo multidisciplinario de arquitectos y expertos en ingeniería. Entre ellos se destacan nombres como Oscar Niemeyer, cuyas ideas visionarias se fusionaron con la visión de Calatrava para dar vida a esta maravilla arquitectónica. La estructura, compuesta por formas curvilíneas y materiales ecoamigables, desafía los límites de la ingeniería contemporánea.

El diseño del Museo del Mañana está imbuido de simbolismo. Su forma evoca la imagen de una flor, representando el renacimiento y la esperanza para el futuro. Los paneles solares integrados en su fachada reflejan el compromiso del museo con la energía renovable y la mitigación del cambio climático. Cada aspecto arquitectónico del edificio fue meticulosamente concebido para transmitir un mensaje de responsabilidad ambiental y progreso científico.



Arquitectura que se acerca

Exposiciones

Para la ciudad de Río de Janeiro, el Museo del Mañana es mucho más que una atracción turística. Es un faro de educación y conciencia, promoviendo la reflexión sobre los desafíos que enfrenta la humanidad en el siglo XXI. A través de exposiciones interactivas y actividades educativas, el museo invita a los visitantes a explorar soluciones innovadoras para los problemas globales.

Dentro de sus impresionantes paredes, el Museo del Mañana alberga una colección diversa de obras que abordan temas como la biodiversidad, el cambio climático, la tecnología y la evolución humana. Desde instalaciones multimedia hasta exhibiciones interactivas, cada obra invita a los visitantes a reflexionar sobre el impacto de sus acciones en el planeta y en las generaciones futuras.

Dentro del museo, los visitantes pueden explorar una variedad de exposiciones innovadoras que abordan temas cruciales para el futuro de la humanidad. Algunas de las exhibiciones más destacadas incluyen:



1

"Antropoceno": Esta exposición examina el impacto de la actividad humana en el planeta Tierra, desde la revolución industrial hasta la era digital. Los visitantes pueden explorar obras de artistas contemporáneos que reflexionan sobre la relación entre la humanidad y la naturaleza.

2

"Conexiones": Esta exhibición explora la interconexión de todos los seres vivos en el planeta, desde las redes neuronales en el cerebro humano hasta los ecosistemas marinos. Artistas de diferentes disciplinas presentan obras que exploran la complejidad y la fragilidad de estas conexiones.



3

"Tecnósfera": En esta exposición, los visitantes pueden sumergirse en el mundo de la tecnología y la innovación. Obras de arte interactivo e instalaciones multimedia exploran cómo la tecnología está transformando nuestras vidas y el mundo que nos rodea.

4

"Cosmos": Esta exhibición invita a los visitantes a explorar el universo y nuestro lugar en él. A través de obras de artistas que capturan la belleza y el misterio del cosmos, los visitantes pueden reflexionar sobre la exploración espacial y el futuro de la humanidad en el espacio.



5

"Biodiversidad": En esta exposición, los visitantes pueden aprender sobre la increíble diversidad de vida en la Tierra y los esfuerzos para conservarla. Obras de artistas que celebran la belleza y la importancia de la biodiversidad destacan la necesidad de proteger y preservar nuestro planeta.

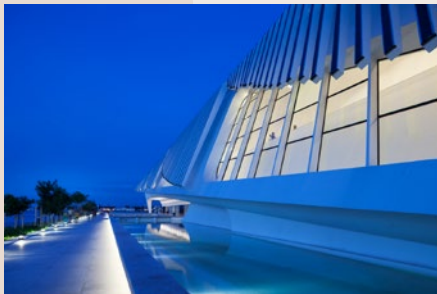

Los artistas que contribuyen a estas exposiciones son diversos y provienen de todo el mundo. Algunos son artistas visuales contemporáneos, mientras que otros son científicos, tecnólogos o expertos en temas relacionados con el medio ambiente y la sostenibilidad. Sus obras ofrecen perspectivas únicas y provocativas sobre los desafíos y las oportunidades que enfrenta la humanidad en el siglo XXI.

Con un promedio de más de un millón de visitantes al año, el Museo del Mañana se ha convertido en uno de los destinos culturales más populares de Río de Janeiro. Su enfoque innovador y su compromiso con la sostenibilidad atraen a personas de todas las edades y procedencias, convirtiéndolo en un punto de encuentro para la comunidad local y los turistas internacionales.

Este museo trasciende su función como un simple museo de ciencia y tecnología. Es un monumento vivo que encarna la esperanza y la posibilidad de un futuro mejor para nuestro planeta. Desde su construcción hasta su impacto en la comunidad, este magnífico edificio continúa inspirando a las generaciones presentes y futuras a forjar un camino hacia un mañana más brillante.



FUNDACIÓN LOUIS VUITTON

ELEGANCIA Y VANGUARDIA

La Fundación Louis Vuitton, un monumento de la moda y el arte contemporáneo, es un hito arquitectónico ubicado en el corazón de París, Francia. Tiene sus raíces en la visión del presidente del grupo LVMH, Bernard Arnault, quien deseaba crear un espacio dedicado a la cultura y la creatividad en la ciudad del amor. Inaugurada en octubre de 2014, esta impresionante estructura fue concebida como un espacio dedicado a la creatividad y la innovación, albergando exposiciones de renombrados artistas y diseñadores de todo el mundo.

La Fundación Louis Vuitton no solo representa una contribución significativa al panorama cultural de París, sino que también simboliza la unión entre la moda y el arte contemporáneo. Cada detalle del edificio, desde su diseño arquitectónico hasta su programación de exposiciones, refleja un compromiso con la excelencia y la innovación. Este enfoque multifacético permite a los visitantes experimentar una convergencia única de disciplinas creativas en un solo espacio.

ACCIÓN



TRASCENDIENDO LOS LÍMITES

La construcción de la Fundación Louis Vuitton comenzó en 2008 en el Bois de Boulogne, un parque urbano en el oeste de París. Diseñado por el renombrado arquitecto Frank Gehry, el edificio es una obra maestra de la arquitectura contemporánea. Inspirado en la estructura de un barco de vela, se compone de una serie de formas orgánicas y curvas, revestidas con paneles de vidrio y madera que crean una apariencia fluida y dinámica. La colaboración internacional de arquitectos, ingenieros y expertos en diseño superó numerosos desafíos técnicos y logísticos para hacer realidad esta visión innovadora, que desafía las convenciones arquitectónicas y cautiva con su belleza audaz.

La integración de tecnologías avanzadas y materiales sostenibles en el diseño del edificio destaca el compromiso de la Fundación con la innovación y la responsabilidad ambiental. Las complejas geometrías y las soluciones estructurales únicas utilizadas en la construcción del edificio no solo son impresionantes desde un punto de vista técnico, sino que también aportan una dimensión estética que enriquece la experiencia visual de los visitantes. Este enfoque holístico hacia el diseño arquitectónico establece un nuevo estándar en la creación de espacios culturales.



UN ESCENARIO PARA EL ARTE Y LA MODA

Los visitantes de la Fundación Louis Vuitton tienen la oportunidad de disfrutar de una amplia variedad de exposiciones de arte y moda de clase mundial, que abarcan desde obras maestras clásicas hasta creaciones contemporáneas innovadoras. Una de las exposiciones más destacadas ha sido "Icons of Modern Art: The Shchukin Collection", que presentó una colección única de obras maestras de la colección del empresario ruso Sergei Shchukin, incluyendo obras de artistas importantes como Picasso, Matisse, Gauguin y Van Gogh. Estas exhibiciones no solo muestran piezas de gran valor histórico y artístico, sino que también reflejan la diversidad y la riqueza de la colección de la Fundación.

Además de las exposiciones permanentes y temporales, la Fundación Louis Vuitton organiza eventos culturales y educativos, como conferencias, talleres y proyecciones de películas. Estas actividades complementan las exposiciones y proporcionan a los visitantes una experiencia educativa y enriquecedora. Las iniciativas interactivas y los programas especiales están diseñados para involucrar a una audiencia amplia, fomentando el diálogo y la reflexión sobre temas relevantes en el arte y la cultura contemporánea.



UN EMBLEMA CULTURAL

Cada año, la Fundación Louis Vuitton atrae a miles de visitantes de todo el mundo, desde amantes del arte y la moda hasta curiosos viajeros en busca de inspiración y belleza. Con su reputación como uno de los destinos culturales más destacados de París, se ha convertido en un lugar emblemático que deja una impresión duradera en todos aquellos que tienen el privilegio de visitarla. Su legado perdurará como un símbolo de creatividad y excelencia en el corazón de París. La Fundación no solo celebra el arte y la moda, sino que también promueve una visión global de la cultura contemporánea, convirtiéndose en un punto de encuentro para diversas formas de expresión artística y cultural.

Además, el entorno natural del Bois de Boulogne ofrece un marco perfecto para la Fundación, integrándose armoniosamente con la arquitectura moderna del edificio. Esta ubicación estratégica permite a los visitantes disfrutar de un ambiente tranquilo y natural mientras exploran las ofertas culturales de la Fundación. La combinación de arte, naturaleza y arquitectura hace de la Fundación Louis Vuitton un destino único e imperdible para cualquier amante del arte y la cultura.

EN EL CORAZÓN DE PARÍS

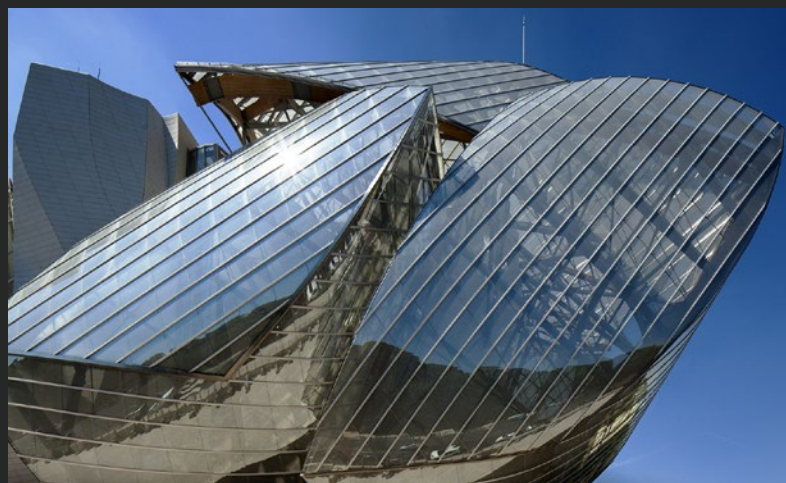
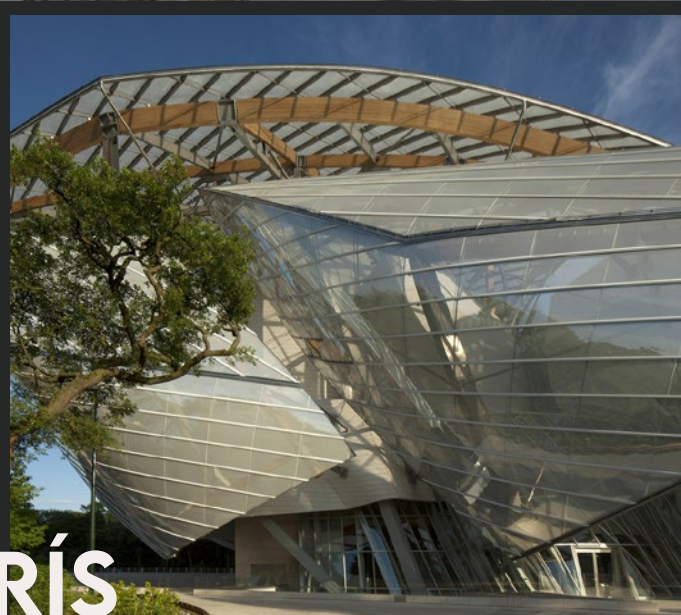
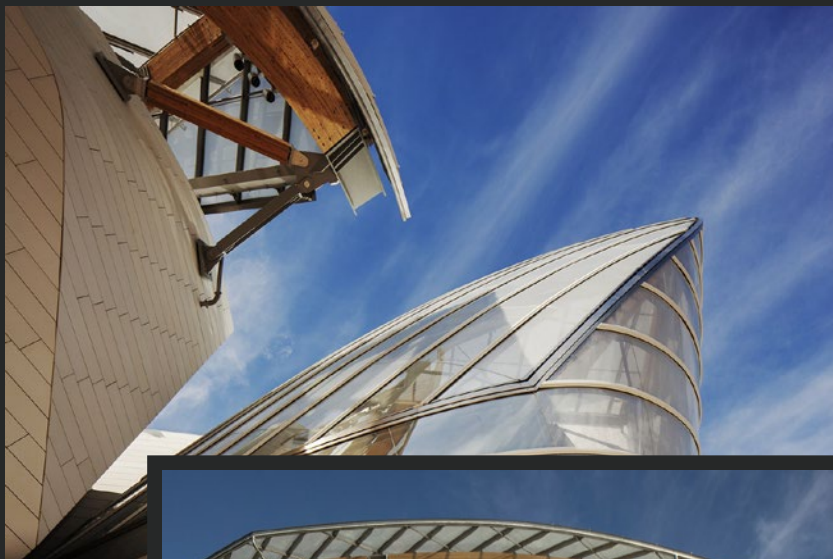

farm



El encanto rústico house



FARMHOUSE

El estilo Farmhouse, arraigado en la nostalgia y la autenticidad de la vida rural, ha emergido como una tendencia popular en el mundo del interiorismo contemporáneo. Originado en las granjas y casas de campo de Estados Unidos en el siglo XIX, este estilo se ha reinventado para adaptarse a los gustos modernos mientras conserva su encanto rústico y acogedor. Inspirado por la vida simple y los materiales naturales, el diseño Farmhouse evoca una sensación de calidez y familiaridad que lo hace irresistible para muchos.



Reinterpretando la Tradición Rural

Diseñadores de renombre como Joanna Gaines, conocida por su programa de televisión "Fixer Upper", han contribuido significativamente a popularizar el estilo Farmhouse en la cultura contemporánea. Su enfoque en la simplicidad, la funcionalidad y la belleza natural ha inspirado a innumerables personas a incorporar elementos del estilo Farmhouse en sus propios hogares. Los diseños Farmhouse se caracterizan por su uso de madera envejecida, elementos de hierro forjado, textiles naturales y muebles vintage o reciclados. La paleta de colores suele incluir tonos neutros como blanco, crema, beige y gris, evocando la serenidad de la naturaleza y el paisaje rural.

El estilo Farmhouse representa más que una tendencia estética; simboliza una conexión con la tierra, la comunidad y las tradiciones pasadas. Al evocar la sensación de un hogar acogedor y lleno de vida, este estilo invita a las personas a desconectar del ajetreo de la vida moderna y a encontrar la calma y la serenidad en su entorno. La incorporación de elementos decorativos como cestas de mimbre, jarrones de cerámica y telas a cuadros añade un toque de encanto campestre a los espacios interiores, creando una atmósfera que es a la vez nostálgica y contemporánea.



La Internacionalización del Estilo



Aunque el estilo Farmhouse tiene sus raíces en la vida rural de Estados Unidos, su popularidad se ha extendido a nivel internacional. Países como Canadá, Australia y el Reino Unido han adoptado este estilo con entusiasmo, reinterpretándolo para adaptarse a sus propias sensibilidades culturales y climáticas. Ciudades como Nashville en Estados Unidos, con su vibrante escena creativa y su rica herencia rural, han abrazado el estilo Farmhouse como parte integral de su identidad estética.

En lugares donde la historia y la modernidad se entrelazan, el encanto del estilo Farmhouse se hace especialmente evidente, creando espacios que son a la vez nostálgicos y contemporáneos. El estilo Farmhouse ha capturado los corazones y las mentes de aquellos que buscan una forma de vida más simple y auténtica en un mundo cada vez más frenético. Con su encanto rústico y su elegancia atemporal, este estilo continúa inspirando y deleitando a personas de todo el mundo con su belleza serena y su conexión con la tierra.

¿ASESORÍA JURÍDICA?

Trabaja con seguridad con el respaldo de nuestro equipo de especialistas.

- **FISCAL**
- **LABORAL**
- **MERCANTIL**
- **SOCIETARIO**



El corazón de Toronto

Royal Ontario Museum

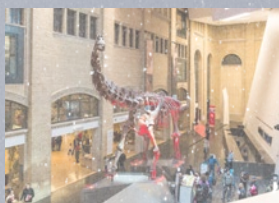



El Museo Real de Ontario, una joya arquitectónica y cultural ubicada en el corazón de Toronto, Canadá, es una de las instituciones más veneradas del país. Fundado en 1912, el museo ha sido testigo de la evolución de la ciudad y ha desempeñado un papel crucial en la preservación y promoción del patrimonio cultural y natural de Canadá y el mundo.

Elegancia moderna

Diseñado por el arquitecto canadiense Frank Darling, el edificio principal del museo se completó en 1914 y ha sido objeto de varias expansiones y renovaciones a lo largo de los años. Entre los arquitectos destacados que han contribuido a su construcción y renovación se encuentran John A. Pearson, Michael Lee-Chin y Daniel Libeskind, cuyas visiones han dado forma a la arquitectura y el diseño del museo.

La arquitectura del ROM es una fusión intrigante de estilos, que van desde el renacimiento románico hasta el modernismo, reflejando la diversidad y la riqueza cultural de las colecciones que alberga. Sus características distintivas incluyen la icónica fachada de cristal y aluminio, diseñada por Daniel Libeskind, que le confiere al edificio una presencia contemporánea y futurista.

El diseño del museo se concibió con el objetivo de reflejar tanto la institución cultural como la diversidad de sus colecciones. A lo largo de su historia, el ROM ha experimentado múltiples expansiones y renovaciones para dar cabida a su creciente número de exhibiciones y visitantes, así como para incorporar nuevos enfoques arquitectónicos que reflejen la modernidad y la innovación.

Una de las expansiones más significativas fue la adición del ala Michael Lee-Chin Crystal, diseñada por el renombrado arquitecto Daniel Libeskind, que se inauguró en 2007. Esta estructura de vidrio y aluminio, conocida por su forma angular y geométrica, no solo proporcionó espacio adicional para exhibiciones, sino que también se convirtió en un símbolo distintivo del museo y de la ciudad de Toronto.

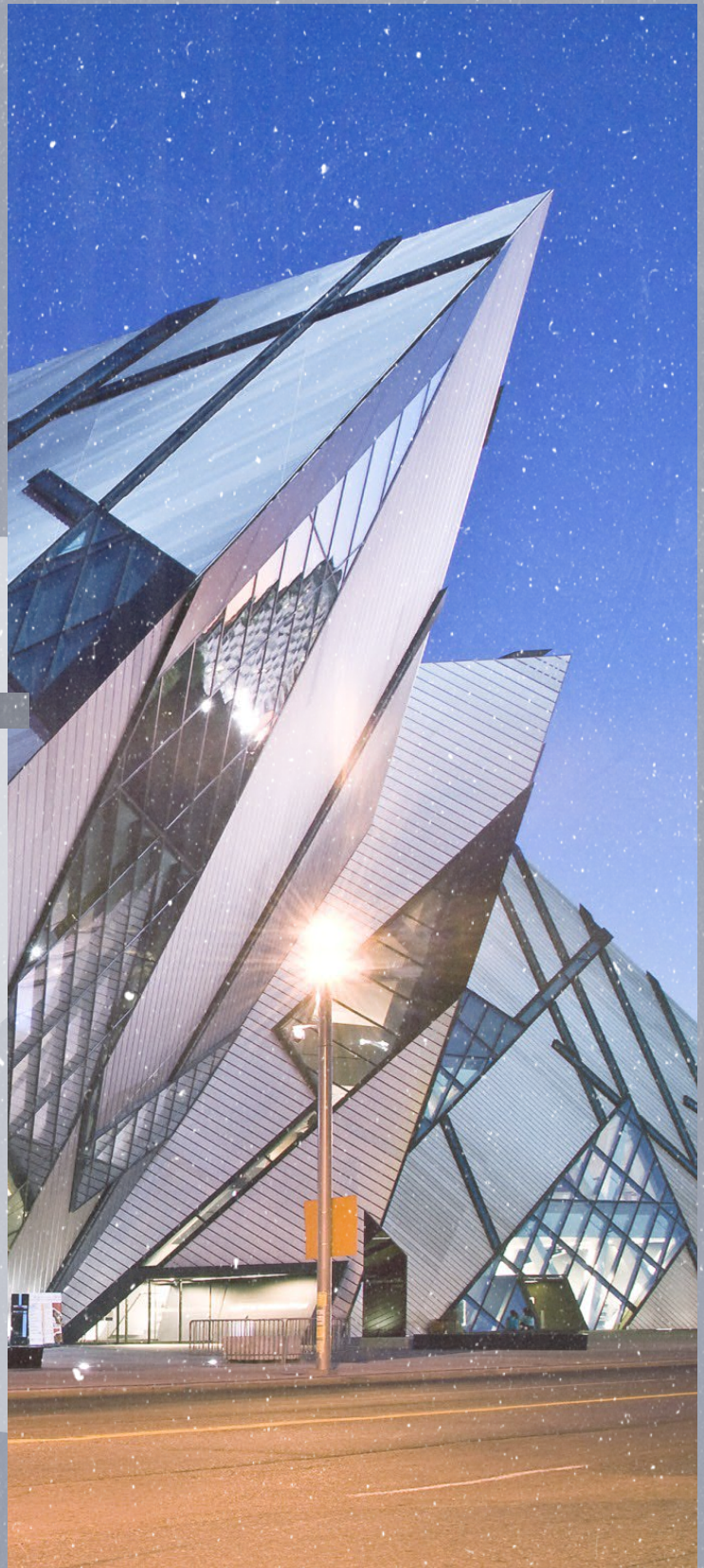

Reflejos de la humanidad

El diseño del Crystal fue concebido para representar la diversidad cultural y natural del mundo, con sus prismas y ángulos que evocan la idea de descubrimiento y exploración. Además, su transparencia y luminosidad permiten una interacción única entre el interior del museo y el paisaje urbano que lo rodea, creando una experiencia visualmente impactante tanto para los visitantes como para los transeúntes.

En última instancia, el diseño del Museo Real de Ontario, fue guiado por la visión de crear un espacio arquitectónico que no solo albergará las vastas colecciones del museo, sino que también sirviera como un punto de encuentro para la comunidad, un lugar donde la gente pudiera conectarse con el arte, la historia y la ciencia de una manera significativa y estimulante.

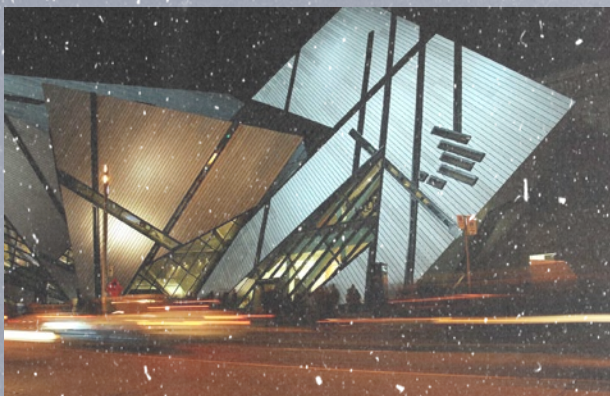

Para la ciudad de Toronto, el museo representa un faro de conocimiento y descubrimiento, así como un importante destino turístico y educativo. Su impacto en la comunidad se extiende más allá de sus muros, sirviendo como un centro de investigación e innovación que inspira a generaciones de visitantes locales e internacionales.

Dentro del museo, los visitantes pueden explorar una impresionante variedad de colecciones, que abarcan desde arte y arqueología hasta historia natural y cultura mundial. Entre las obras más destacadas se encuentran los fósiles de dinosaurios, las antigüedades egipcias, las piezas de arte indígena y las exposiciones temporales de artistas contemporáneos.

Con más de un millón de visitantes cada año, el Museo Real de Ontario es uno de los destinos culturales más populares de Canadá, atrayendo a personas de todas las edades y procedencias. Su compromiso con la excelencia en la exhibición y educación, así como su papel como custodio del patrimonio cultural y natural, asegura que continúe siendo un pilar en la comunidad durante generaciones venideras.

Carnaval de Veracruz

Celebrando la Alegría y la Tradición

El Carnaval de Veracruz es una de las festividades más vibrantes y emocionantes de México, reconocida por su rica historia y sus coloridas celebraciones. Fundado a principios del siglo XIX, este carnaval se ha convertido en un evento emblemático que atrae a visitantes de todo el mundo, ansiosos por sumergirse en la alegría y la diversión que caracteriza a esta festividad.



Orígenes Ancestrales

CARNAVAL



Aunque el Carnaval de Veracruz, tal como lo conocemos hoy, comenzó a celebrarse a principios del siglo XIX, sus raíces se remontan a tiempos aún más antiguos. Se cree que las festividades tienen vínculos con las celebraciones prehispánicas dedicadas a los dioses del maíz y la fertilidad. Estas celebraciones ancestrales se mezclaron con las tradiciones traídas por los colonizadores españoles, creando una festividad híbrida que ha evolucionado a lo largo de los siglos.



La influencia de las culturas africanas también ha sido significativa en el desarrollo del carnaval. Los esclavos traídos a Veracruz por los colonizadores españoles trajeron consigo sus propias tradiciones y ritmos, que se integraron a las celebraciones locales, dando lugar a una mezcla única de influencias culturales que se refleja en la música, la danza y los trajes del carnaval. Las primeras celebraciones documentadas del carnaval, conocidas como "mojigangas", involucraban a los pobladores disfrazados con máscaras y atuendos vistosos, recorriendo las calles y haciendo ruido con diversos objetos.



Tradiciones y Personajes Icónicos

El Carnaval de Veracruz es conocido por sus desfiles extravagantes, bailes callejeros y música contagiosa. Uno de los aspectos más esperados del carnaval es la elección anual del Rey y la Reina del Carnaval, personajes que representan la alegría y la energía de la festividad. Su coronación marca el inicio oficial de las celebraciones, y durante los desfiles, se les puede ver encabezando la marcha con trajes elaborados y llamativos.

Entre los personajes icónicos del carnaval se encuentran el Cucurucho y la Marimonda. El Cucurucho es un personaje alto y delgado con una máscara sonriente, mientras que la Marimonda es más baja y tiene una expresión juguetona. Ambos personajes participan en los desfiles y danzas, añadiendo un toque de humor y diversión a las festividades. Además, la quema del mal humor, que tiene lugar en la víspera del inicio oficial del carnaval, es una tradición única que simboliza el inicio de días de alegría y diversión, eliminando cualquier negatividad antes de que comiencen las celebraciones.





La música desempeña un papel central en el Carnaval de Veracruz, con una amplia variedad de estilos que van desde la cumbia y el merengue hasta la salsa y la música folclórica. Los grupos de música en vivo y las bandas callejeras animan a los visitantes a bailar y disfrutar de la fiesta hasta altas horas de la noche. Uno de los eventos más destacados es la Batalla de las Flores, un desfile de carrozas decoradas con flores y diseños coloridos que añade un toque de elegancia y belleza a la festividad.

El carnaval también incluye actividades especiales para niños, como desfiles infantiles, concursos de disfraces y juegos tradicionales. Esta atención especial a los más jóvenes asegura que la tradición se mantenga viva entre las nuevas generaciones, permitiendo que todos, independientemente de su edad, disfruten de la alegría del carnaval.

El Carnaval de Veracruz ha sido reconocido como Patrimonio Cultural Inmaterial de la Humanidad por la UNESCO, destacando su importancia cultural y su papel en la preservación de las tradiciones y costumbres de la región. Este evento no solo promueve la identidad cultural de Veracruz, sino que también fortalece el sentido de comunidad entre sus habitantes y contribuye significativamente a la economía local, atrayendo a turistas y generando ingresos para los negocios locales.

Ritmos y Sonidos



Estilo Provenzal

Elegancia
campestre

El estilo Provenzal, con su encanto campestre y su elegancia atemporal, ha cautivado los corazones de los amantes del diseño de interiores en todo el mundo. Originado en la región francesa de Provenza, este estilo se inspira en la belleza natural y la tranquilidad de la campiña francesa. Con una historia que se remonta al siglo XVII, el estilo Provenzal ha evolucionado con el tiempo, pero ha mantenido su esencia de sereno refinamiento y confort acogedor.



Los diseños Provenzales se caracterizan por su uso de colores suaves y cálidos, como tonos pastel de azul, lavanda, amarillo y verde, que evocan los paisajes pintorescos de Provenza. Estos colores no solo aportan una sensación de calma y serenidad, sino que también reflejan la luz natural, creando ambientes luminosos y acogedores. La elección de materiales es igualmente crucial; los muebles suelen ser de madera clara, con acabados envejecidos que añaden un toque de nostalgia y autenticidad. Los textiles naturales, como el lino y el algodón, se utilizan en cortinas, tapicería y ropa de cama para crear una atmósfera de confort y sencillez.

Además, los elementos decorativos como azulejos de terracota y paredes blancas encaladas son fundamentales en el estilo Provenzal. Estos detalles no solo añaden carácter y textura a los espacios, sino que también reflejan la influencia mediterránea que complementa el estilo rural. Los detalles en hierro forjado y la artesanía local, como piezas hechas a mano por artesanos, realzan aún más la autenticidad y el valor estético del diseño Provenzal.

La Paleta de la Naturaleza



Diseñadores de renombre como Christian Liaigre y Jean-Louis Deniot han sabido capturar la esencia del estilo Provenzal en sus proyectos, combinando la elegancia clásica con un toque de modernidad. Su enfoque en la artesanía de alta calidad y la atención al detalle ha contribuido a mantener viva la tradición del diseño Provenzal en la escena del diseño contemporáneo. Estos diseñadores han logrado crear espacios que son a la vez elegantes y acogedores, utilizando elementos tradicionales de manera innovadora.

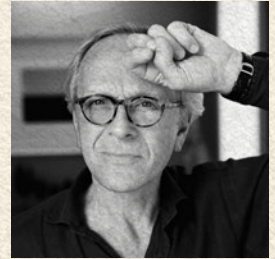

La Fusión de Tradición y Modernidad

La incorporación de mobiliario ligero con líneas suaves y detalles tallados a mano permite que la luz natural fluya libremente a través de los espacios, creando una sensación de amplitud y frescura. Los jardines Provenzales, con su exuberante vegetación, terrazas sombreadas y fuentes de agua, también juegan un papel importante en la extensión del estilo interior hacia el exterior, creando espacios al aire libre serenos y relajantes.





Un

El estilo Provenzal representa más que una estética; simboliza un estilo de vida relajado y sofisticado, donde el tiempo parece detenerse y se valora la belleza de lo simple. Al evocar la sensación de un refugio rural idílico, este estilo invita a las personas a desconectar del estrés de la vida moderna y a encontrar la paz y la serenidad en su entorno. Fragancias naturales de lavanda, romero y tomillo se utilizan para perfumar los espacios, creando una atmósfera relajante y acogedora que complementa la estética visual.

Aunque tiene sus raíces en la campiña francesa, la influencia del estilo Provenzal se ha extendido mucho más allá de las fronteras de Provenza. Países como Italia, España y Estados Unidos han adoptado este estilo con entusiasmo, adaptándolo a sus propias sensibilidades culturales y climáticas. En ciudades como Aix-en-Provence y Aviñón, el estilo Provenzal encuentra su máxima expresión, creando espacios donde la tradición y la modernidad se entrelazan armoniosamente, ofreciendo un refugio de calma y sofisticación en un mundo cada vez más agitado.

Estilo Relajado y Sofisticado



CARRY
UPON
NIGHTS
TOGETHER

